Skogsdag

Bötombergen
Mats Holmgård
Skogsombudsman
08.09.2026

Skogsägarna
SLC

FINLANDSSVENSKA LANDSBYGDENS INTRESSEBEVAKARE

- **SLC grundades december 1945, första verksamhetsåret 1946**
- **Partipolitiskt obunden, utan statsstöd fungerande intresse-organisation**
- **Bevakar och tillvaratar medlemmarnas och den svenska landsbygdens gemensamma ekonomiska, sociala och kulturella intressen**
- **Verksamhetsområdet omfatta svenskspråkiga områden i Österbotten, Nyland, Åboland och Åland.**

SLC

VIKTIGA INTRESSEBEVAKNINGSFRÅGOR 2026

- CAP 2028 – i Finland och Bryssel
- Riksdagsval 18 april 2027
- Marknadslagarna
- Fortsatt livsmedelsexportsatsning
- Bättre marknadsbalans för spannmål
- Områdesanvändningslagen
- Fågeldirektivet
- Finlands nationella restaureringsplan
- ASF

LANDSBYGDENS FOLK

- **Finlands främsta svenskspråkiga landsbygdstidning ges ut av SLC**
- **Utkommer på fredagar, 42 nr år 2026**
- **Upplaga ca 6 500 ex (skogstema 22 000 ex)**
- **Koncentrerar sig på intressebevakning, stödbevakning och politik**
- **Medlemstidning, ingår i medlemsavgiften**
- **Man kan även prenumerera på LF**
- **LF kan läsas som papperstidning och e-tidning på landsbygdensfolk.fi och i appen**
- **Kontakt:**
  - Chefredaktör Staffan Pehrman
  - redaktion.lf@slc.fi
  - www.landsbygdensfolk.fi
  - www.facebook.com/landsbygdensfolk

EU-medborgarna stöder jordbrukspolitiken CAP
Sidorna 4-5

NR 3 • ÅRGÅNG 79

Landsbygdens Folk

Fredag 17 januari 2025

Tidning utgiven av Svenska lantbruksproducenternas centralförbund

Hårda bud: Sluta odla olönsamhet!

Odla det som efterfrågas. Minska odlingsarealen av spannmål som det råder överutbud på. Gör kontrakt på en del av skörden och satsa mera på alternativa grödor. Det var budskapet på Greppa marknaden-seminariet som lockade många deltagare till Vasa.

Sidorna 6-7

Aveln viktig för att förbättra mjölkproduktionen

Utfodringen är viktig för en god mjölkproduktion. Men en annan faktor som också är avgörande är aveln. En som satsar på avelsarbetet med målet att öka hållbarheten, är Mikael Lasén i Purmo. I höstas fick han pris för högt avelsvärde.

– Jag brukar jämföra avelsplanering med aktier. Köper man aktier utan att ha koll minskar sannolikheten för att lyckas. Samma gäller aveln som är ett arbete på lång sikt. Satsar man på aveln kommer resultaten till slut, säger Mikael Lasén, mjölkproducent i Purmo i Pedersöre.

Lasén vill alt ett slag för aveln, som i det stora hela hamnar litet i skymundan.

Sidorna 10-11

SLC

SLC:S PERSONAL

MATS NYLUND

Centralförbundsordförande
+358 50 512 2191
mats.nylund@slc.fi

Läs mer

THOMAS BLOMQVIST

Verksamhetsledare
+358 50 512 1776
thomas.blomqvist@slc.fi

MIA WIKSTRÖM

Kommunikationschef
+358 50 355 3213
mia.wikstrom@slc.fi

Läs mer

RIKARD KORKMAN

Ombudsman
+358 40 518 9297
rikard.korkman@slc.fi

Läs mer

MATS HOLMGÅRD

Skogsombudsman
+358 41 731 7593
mats.holmgard@slc.fi

Läs mer

CECILIA NYHOLM

Sakkunnig
+358 45 775 00519
cecilia.nyholm@slc.fi

Läs mer

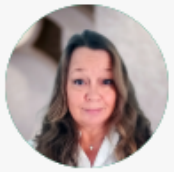

MARGITA TÖRNROTH

Administrationskoordinator
+358 40 940 2619
margita.tornroth@slc.fi

Läs mer

ALEXANDRA BJÖRKLUND

Kommunikationsassistent
+358 45 7750 0394
alexandra.bjorklund@slc.fi

Läs mer

JOHANNA SMITH

Trädgårdsombudsman
+358 41 465 1094
johanna.smith@slc.fi

Läs mer

JONAS LAXÅBACK

Verksamhetsledare (föräldrale-
dig från 23.2.2026)
+358 40 940 2734
jonas.laxaback@slc.fi

Skogsägarna
SLC

Kort om Finlands skogar

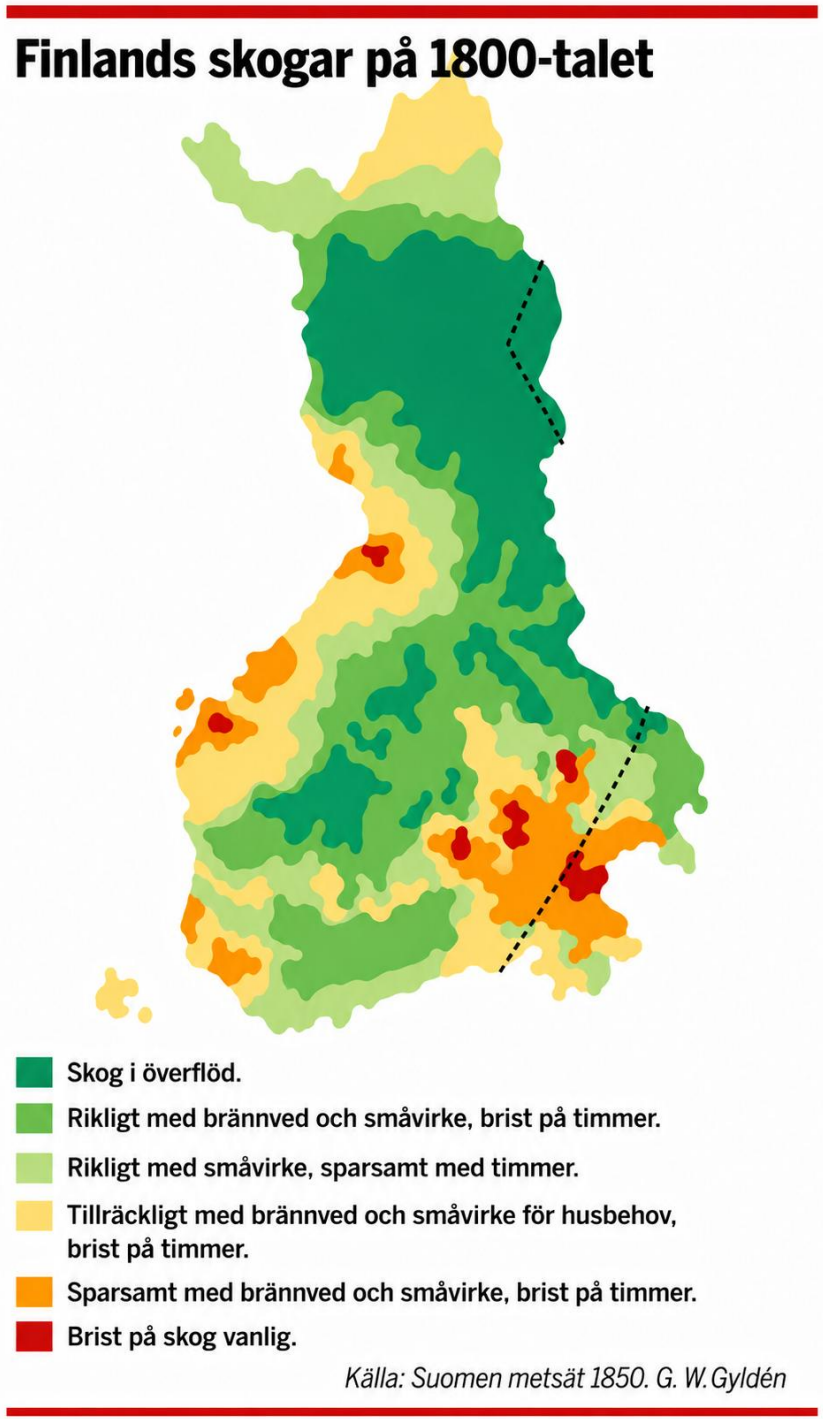

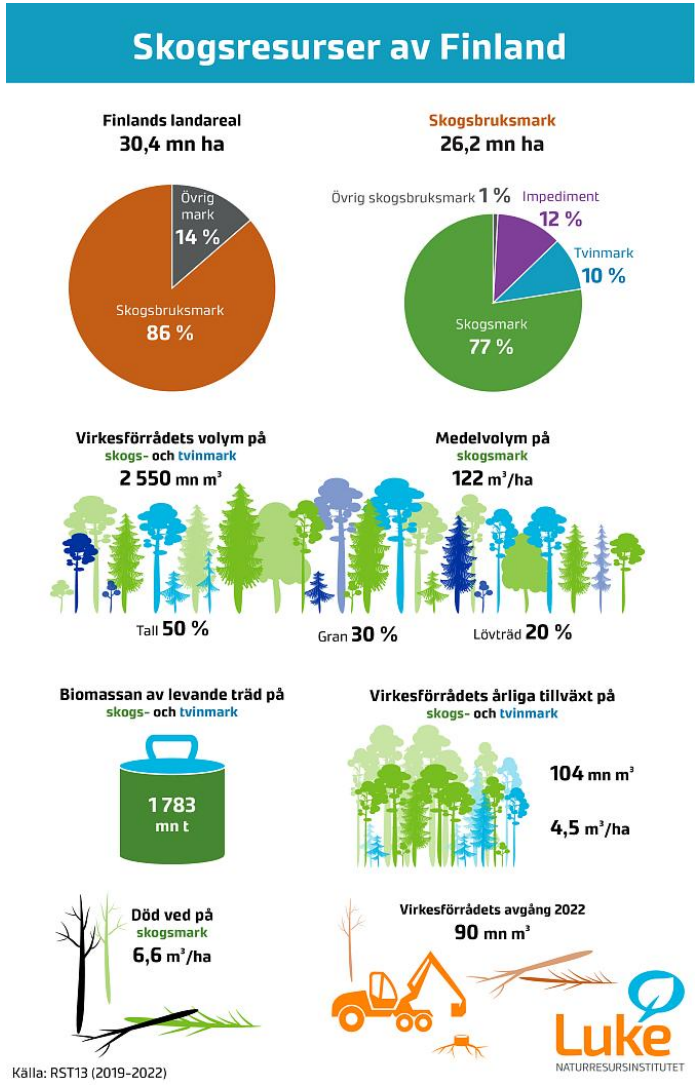

Skogsägarna
SLC

Vem äger Skogen?

Skogsägare

Metsänomistajia (lkm)

558 863

kpl

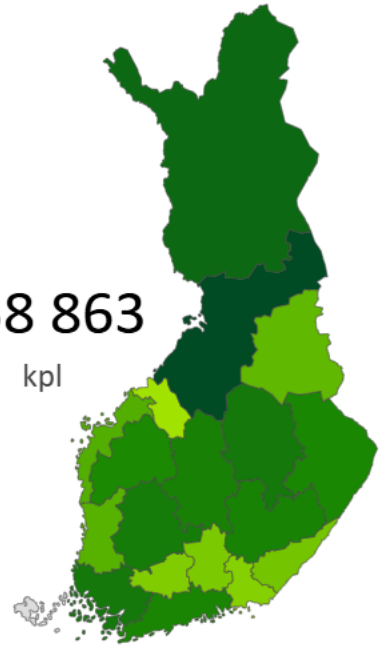

Min Maks

Ålder

Ikä (ka, v)

61

v

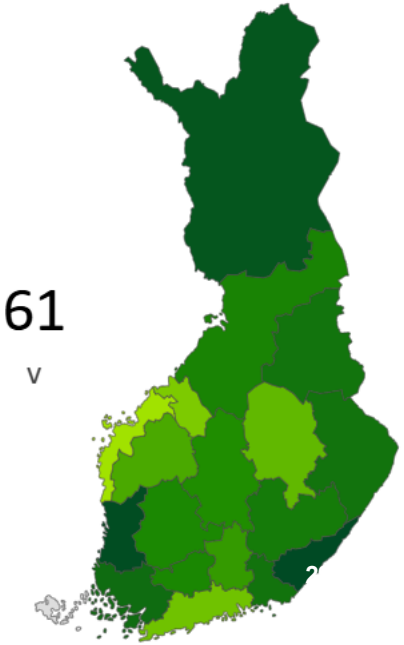

Maakunta- ja kuntajako / © Maanmittauslaitos, 2021

Medeltal

Metsätalousmaa (ka, ha)

32

ha

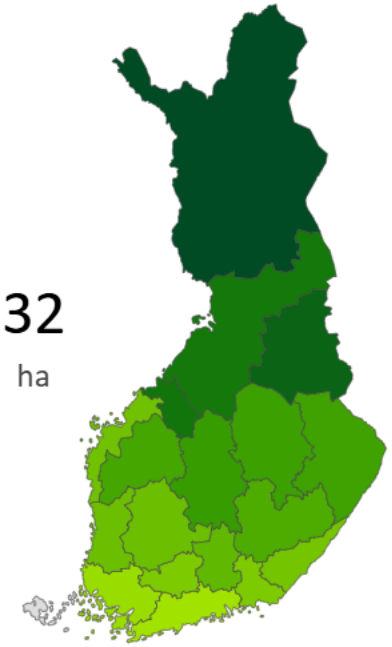

Tietolähteen päivämäärä: 26.8.2026

Skogsägarna SLC

Vem äger Skogen?

Skogsmark fördelad på ägargrupper (1000 ha) efter ägargrupp. HELA LANDET, RST 13/14 (2020 -2024).

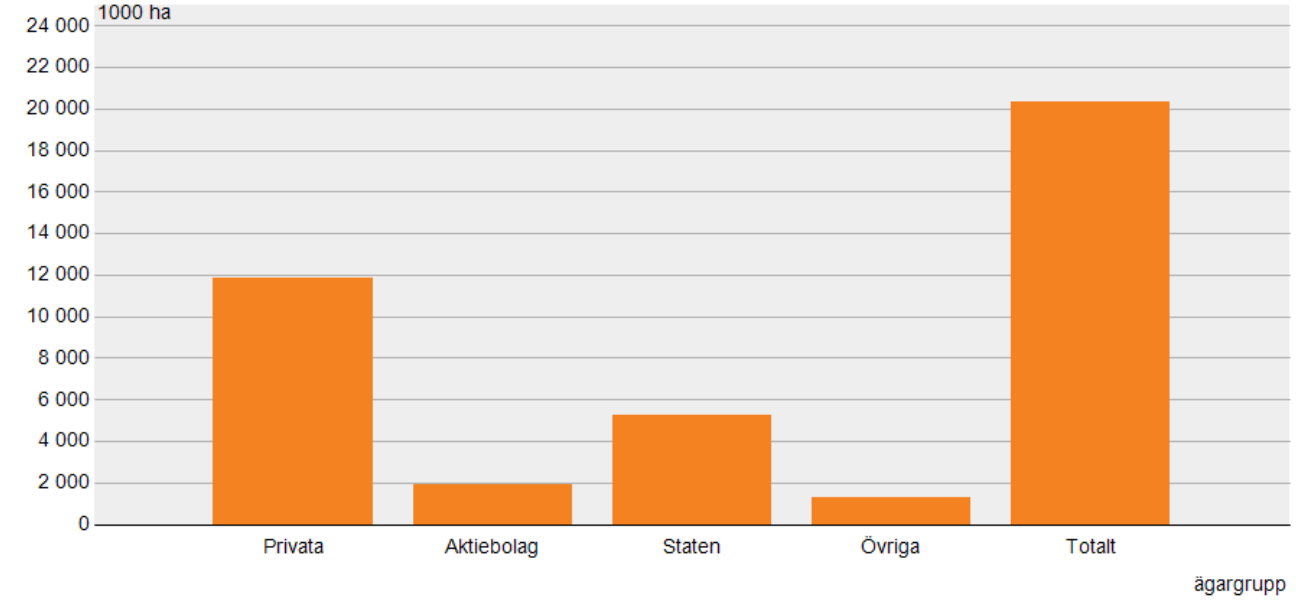

Virkesförrådets volym på skogs- och tvinmark fördelad på ägargrupper (mn m³) efter ägargrupp. HELA LANDET, RST 13/14 (2020-2024).

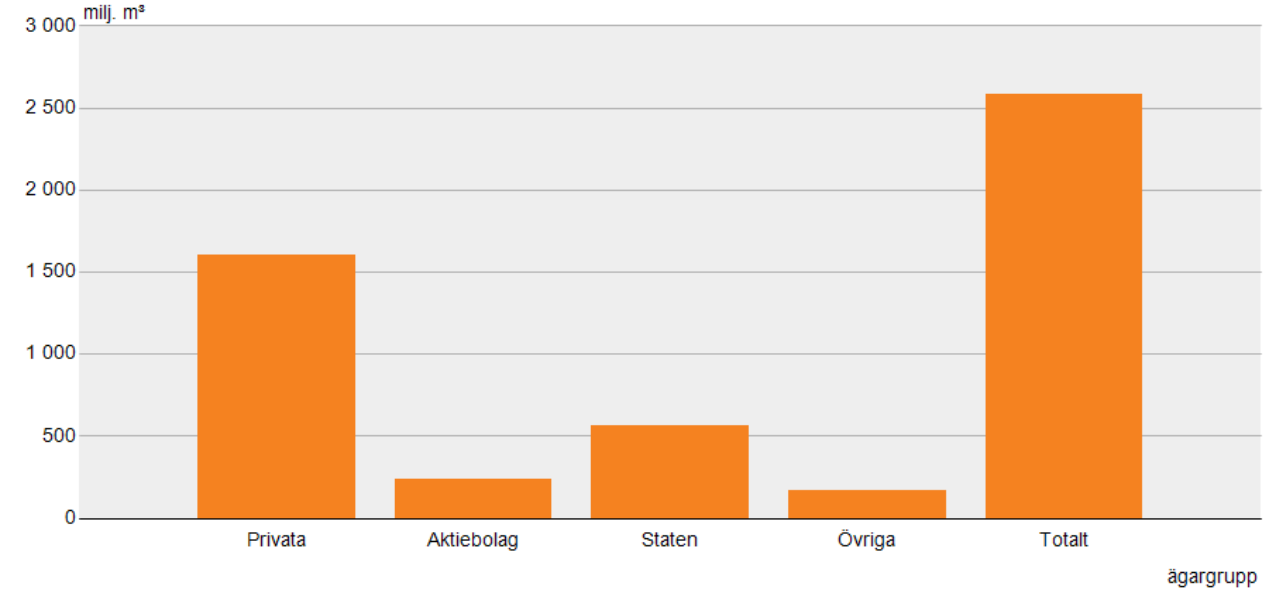

Rapport:

- 1/3 av skogsägare kommer överlåta sin skogsegendom tills år 2035
- Hur ändrar detta ägande strukturen? Hur mycket mark vinner institutionella skogsägare?

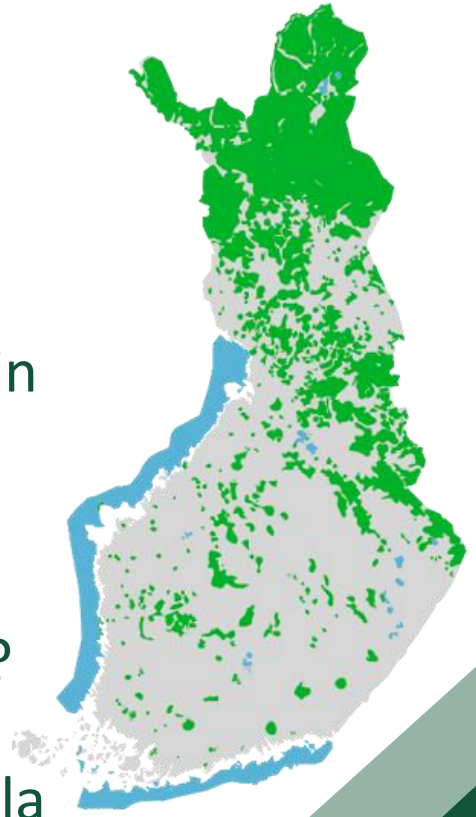

Skogsägarna

SLC

VEM SÄGER SITT OM SKOGEN

- **Internationell**
  - FN:s skogsforum, FN:s klimatkonvention och konvention om biologisk mångfald
  - EU - Kommissionen/parlamentet/rådet
- **Nationellt**
  - Riksdag
  - **LUKE, SYKE**
- **Regionalt**
  - **NTM-Centraler**
- **Skogsägaren**

SLC

SKOGEN I FINLAND

- Finland är ett av världens skogligaste länder
- Finlands särdrag är:
  - Stor andel privat skogsegendom
  - Allemansrätten
  - Skogsindustrin har stor betydelse för bnp
  - Boreala skogar, barrträd stor betydelse
- Marknaden är global
- Hur utvecklas tillgång och efterfrågan på barrträd framöver?

Skogsägarna
SLC

HUR SER DET UT MED BOREALA SKOGAR?

Extent of global forest and other wooded lands domains

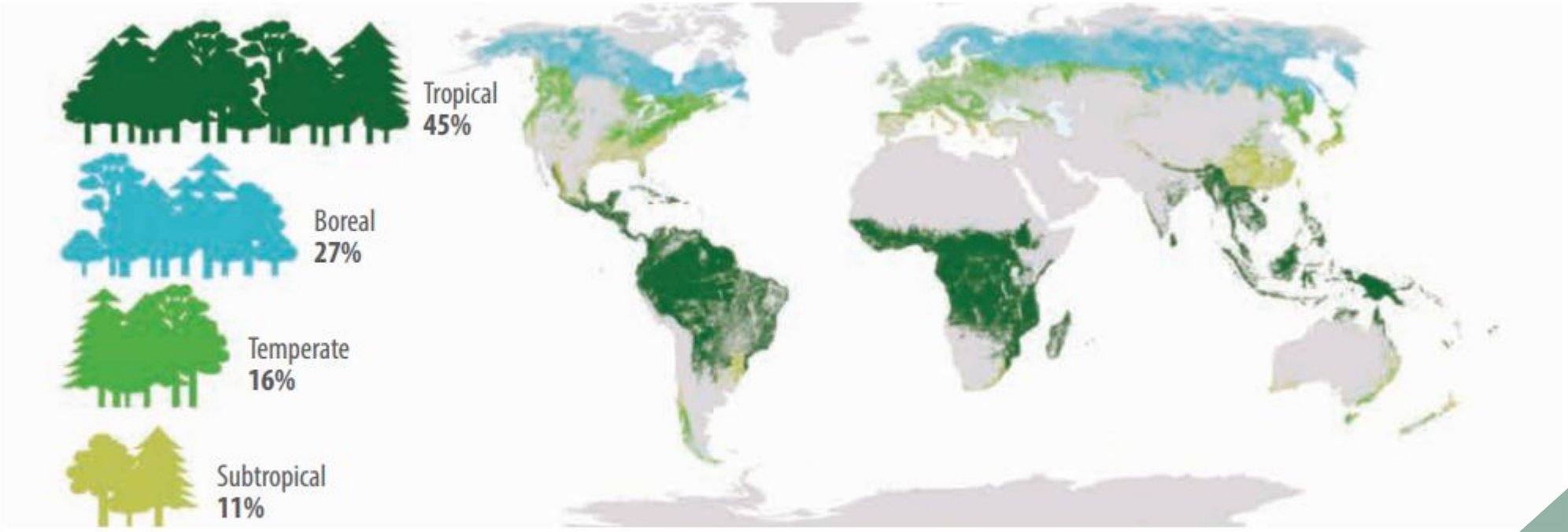

Source: FAO, 2020.

Boreal forests A global treasure - UNITED NATIONS PUBLICATION ISBN 978-92-1-106916-7

Skogsägarna
SLC

GRANBARKBORREN

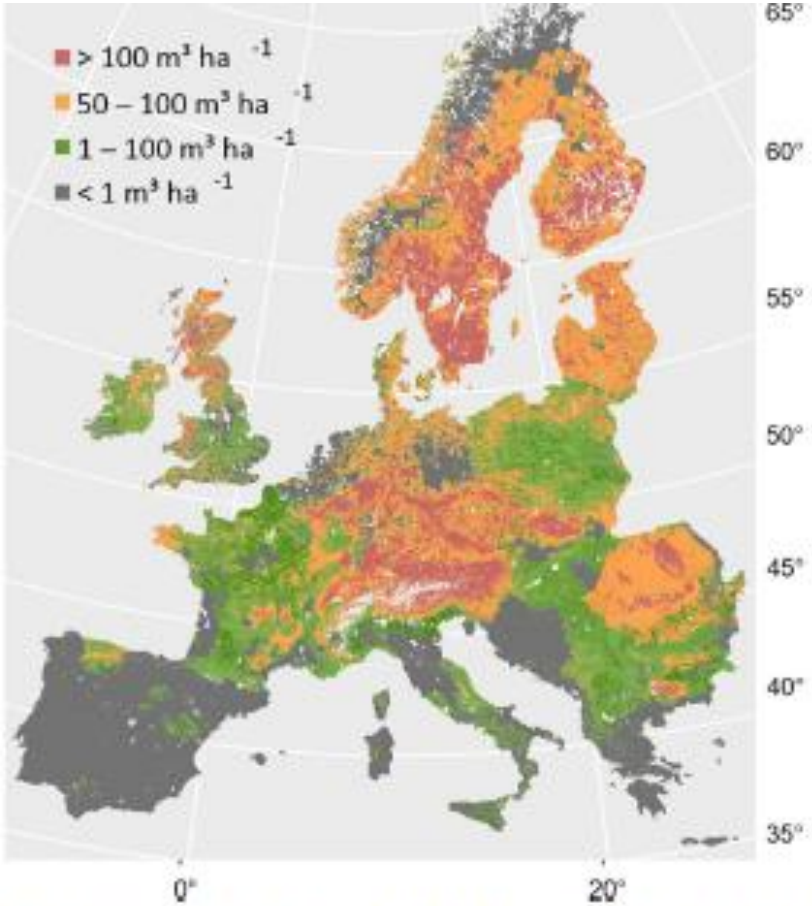

Fig. 3 The current geographical distribution and growing stock of Norway spruce, the main host of *Ips typographus*. Description of used data and methods is in Appendix 1

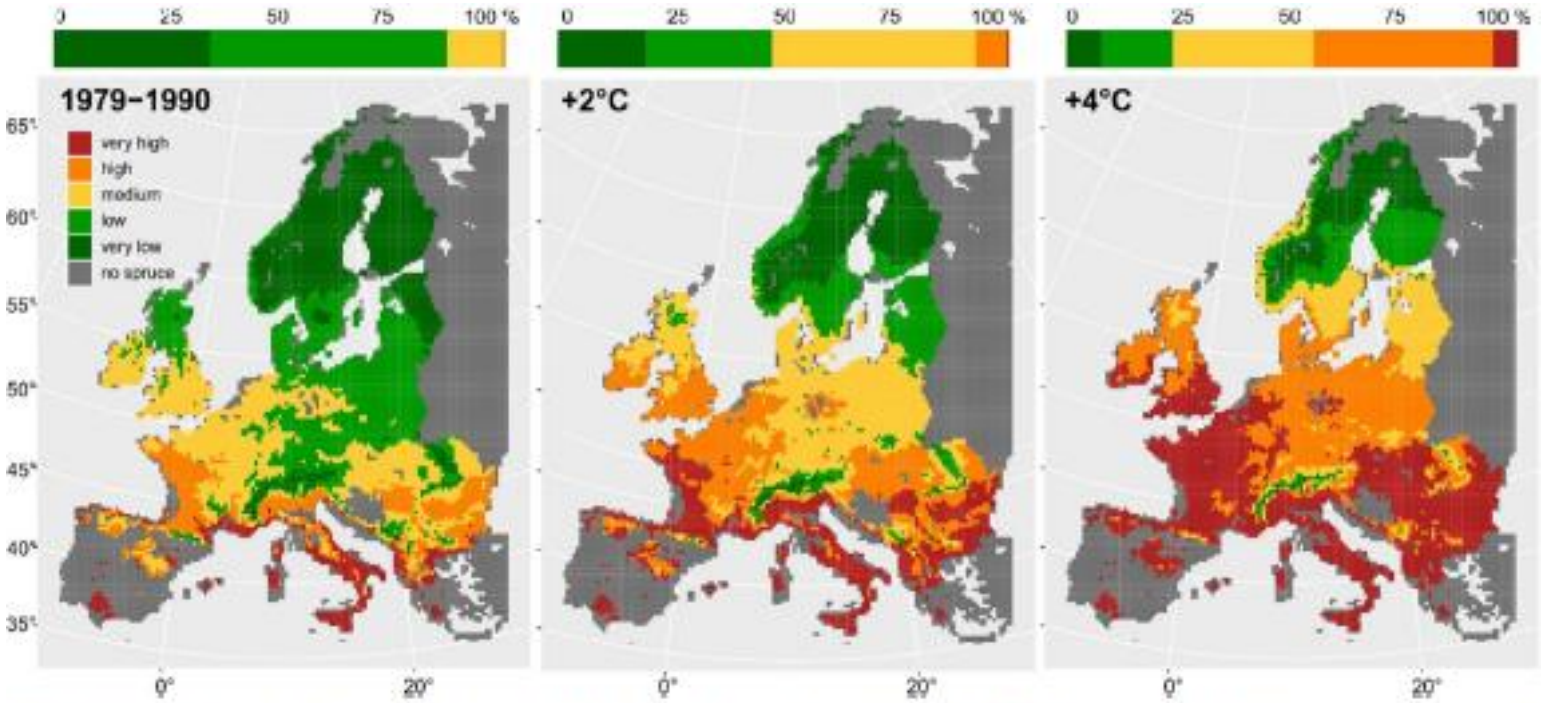

Fig. 4 Probability of a model Norway spruce stand (fully stocked, 100-year-old) being disturbed by bark beetles under historical temperature conditions (1979–1990), and under +2 °C and +4 °C temperature scenarios. Drought conditions were assumed to remain unchanged at the level of 1979–1990; the maps therefore present a conservative estimate. Bars on the top show the relative share of Norway spruce growing stock in Europe in different risk classes. For description of data and methods, see Appendix 2.

Hlásny T., König L., Krokene P., Lindner M., Montagné-Huck C., Müller J., Qin H., Raffa K., Schelhaas M-J., Svoboda M., Viiri H. & Seidl R. 2021. Bark Beetle Outbreaks in Europe: State of Knowledge and Ways Forward for Management. Current Forestry Reports. 7. 1-28. https://doi.org/10.1007/s40725-021-00142-x

SLC

UTMANINGAR OCH MÖJLIGHETER FRAMÖVER

- Dessa kommer att utmana oss:
  - Ägarstrukturen
  - Regional- och stadsplanering
  - Tryck från samhället
  - Naturvärden
  - Kolsänkan
- **Vi har lösningarna**
  - Skogstillväxt
  - Skogsägarnas olika mål och värderingar
  - Råvara för framtidens lösningar
  - Skogsägarna har en verklig möjlighet att bidra till framtidens lösningar!

Skogsägarna SLC

Naturvärdeshandel

- Kunde naturhänsyn bli en inkomstkälla?
- Kan man erbjuda sig att göra naturvårdsåtgärder mot ersättning?
- Ett sätt för de skogsägare med betoning på ekologiska värden att få ekonomisk avkastning?

Skogsägarna
SLC

En potentiell marknad

Vad kunde möjligtvis säljas om marknaden blir av:

1. Ekologisk kompensation
2. Naturvärdeshektar för naturpositiva åtgärder
3. Småskaliga åtgärder för mångfalden (st./ha/naturvärdeshektar/m^3)
    - Objekt som inte duger till METSO men man vill skydda
    - Restaurering och skydd av en källa
    - Bredare skyddszon
    - Sparträdsgrupper

Naturvärdeshandel kan kanske vara ett komplement men inte huvudkanal för finansiering av restaurering eller naturvård.

Skogsägarna SLC

Nationella restaureringsplanen

- Politisk dragkamp
- Respekteras markägarens frivillighet
- Oklara följder för markägare
- Oklara följder för primär näringarna

- Utkastet till sammandrag på utlåtanderunda

Skogsägarna
SLC

OLIKA ALTERNATIV OCH DESS FÖLJDER

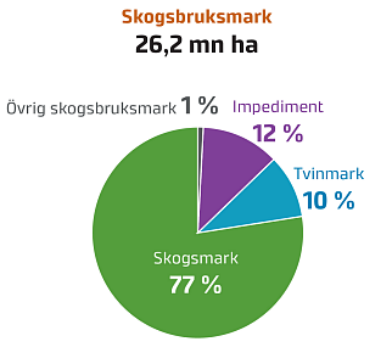

- Enligt: Vetenskapspanelen för skogsbioekonomi

Scenario	Restaurerad skogsareal	Minskning av avverkning	Ekonomisk effekt
PERUS	0 ha	–	–
SUOTUISA95	~0,30 milj. ha	−3,4 milj. m³	−370 milj. €
KAKSINKERTAINEN	~1,4 milj. ha	−7–11 milj. m³	−1,2 mrd €
SUOTUISA	~2,3 milj. ha	−16,8 milj. m³	−1,8 mrd €

- Nyttan av restaurering går ofta inte att utnyttja marknadsmässigt

Skogsägarna
SLC

KLIMATPOLITIK

EU:s målsättning
- EU klimatneutralt 2050

Nationell målsättning
- Finland klimatneutralt 2035
- Målsättning på markanvändningssektorns mål -21 milj. ton

EU:s klimatpolitik är byggd på 3 pelare
- Utsläppshandelssektorn
- Ansvarsfördelningssektorn
- LULUCF

Virkesförrådets årlig tillväxt, avgång och virkesuttag 1918- efter Variabel och År. Volym (mn m³).

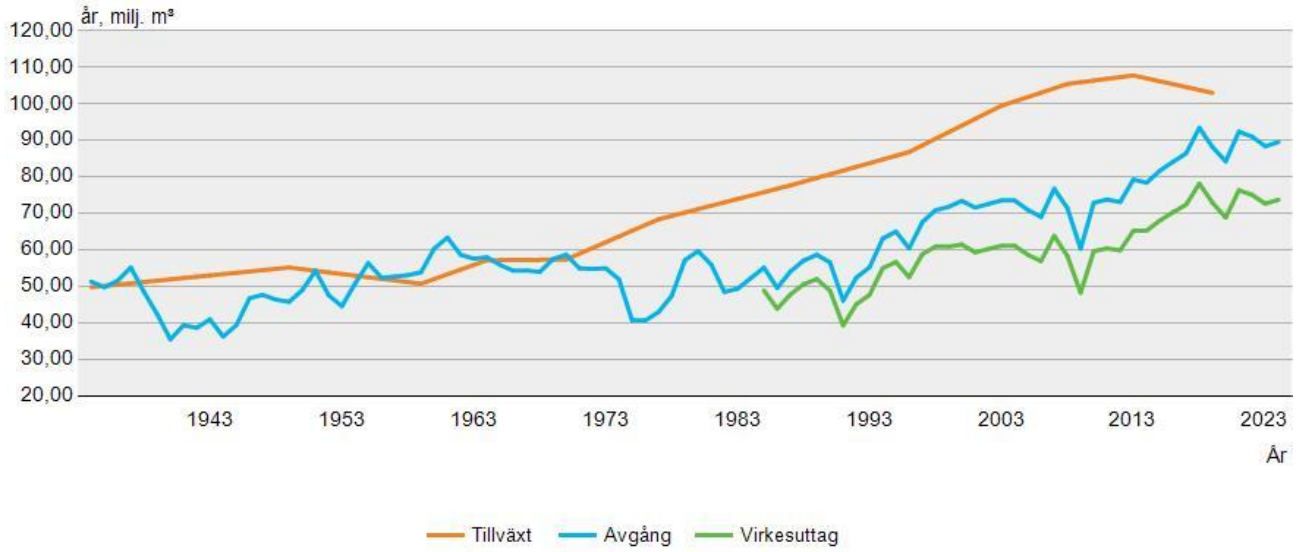

Skogsägarna
SLC

Skogsmarkens utsläpp och upptag av växthusgaser

Positiva tal anger utsläpp och negativa tal anger upptag (sänka)

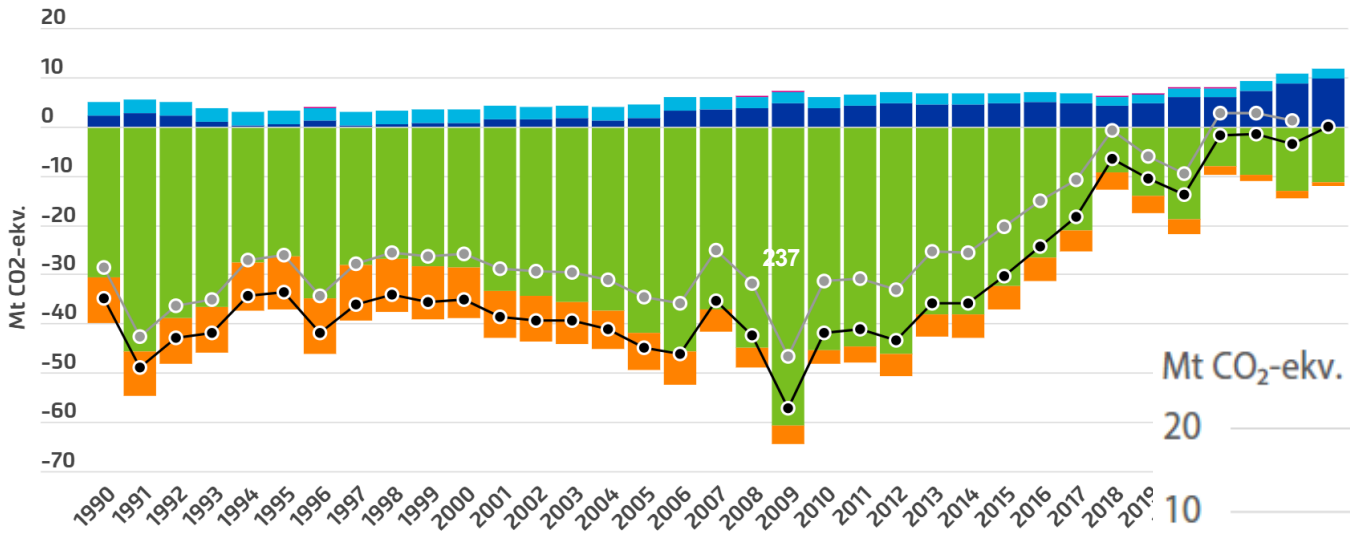

Levande biomassa, CO_2 · Mark, mineraljordar CO_2 · Mark, organogena jordar CO_2

Mark, organogena jordar CH_4+N_2O · Övriga utsläpp · Totalt · Totalt, föregående inven

Övriga utsläpp omfattar utsläpp från kväve
kvävemineralisering samt skogsbränder, hy
restaureringsbränningar, sammanlagt 0,1 M

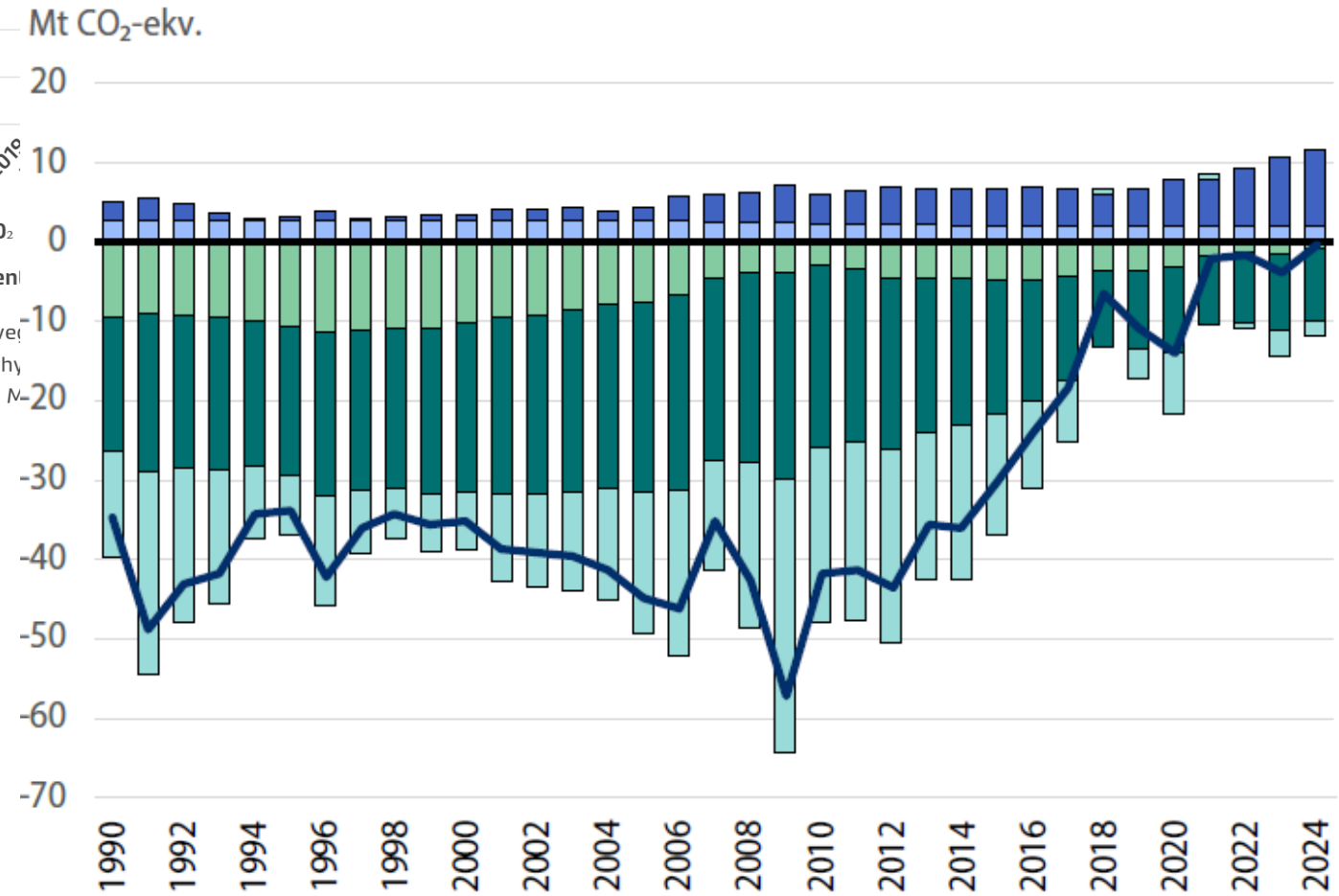

IMPORT AV VIRKE

Skogsindustrins utrikeshandel (1000 ton trä i torrvikt) efter produkt och år. import.

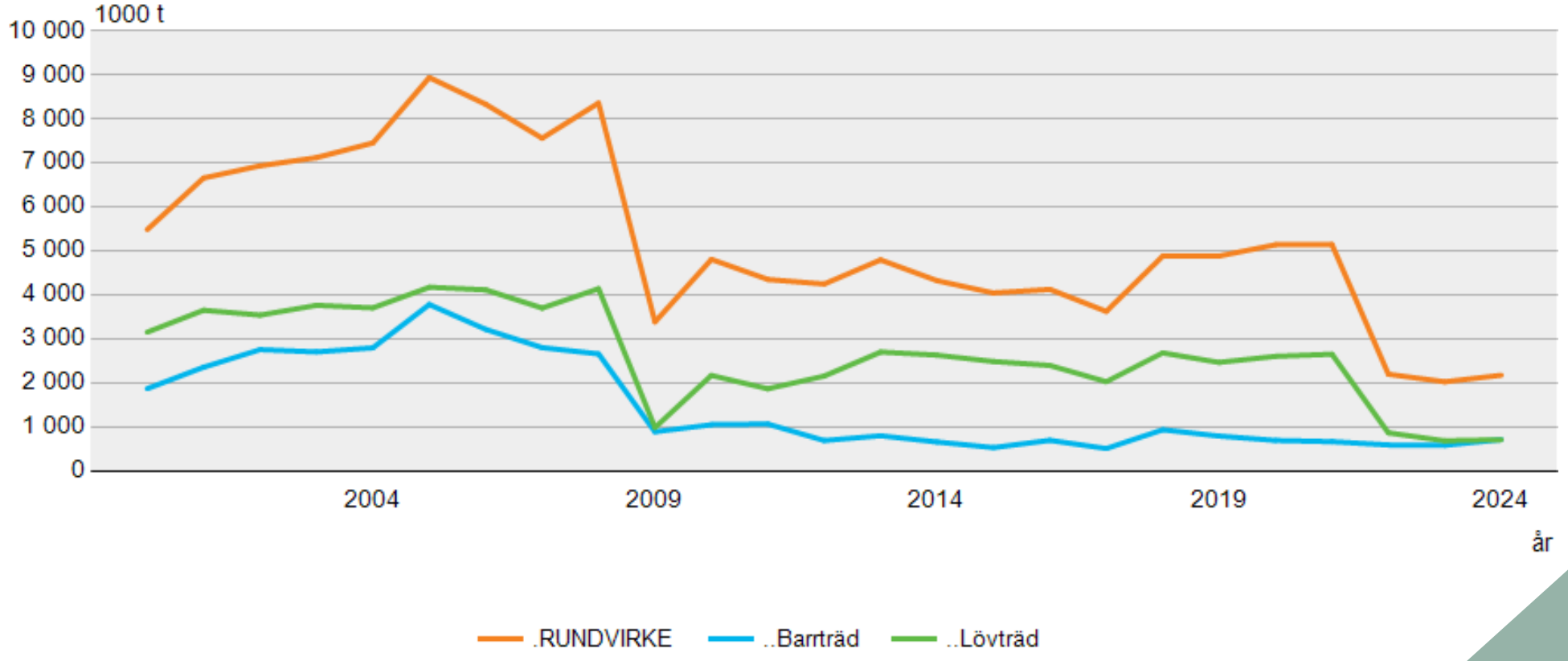

Skogsägarna
SLC

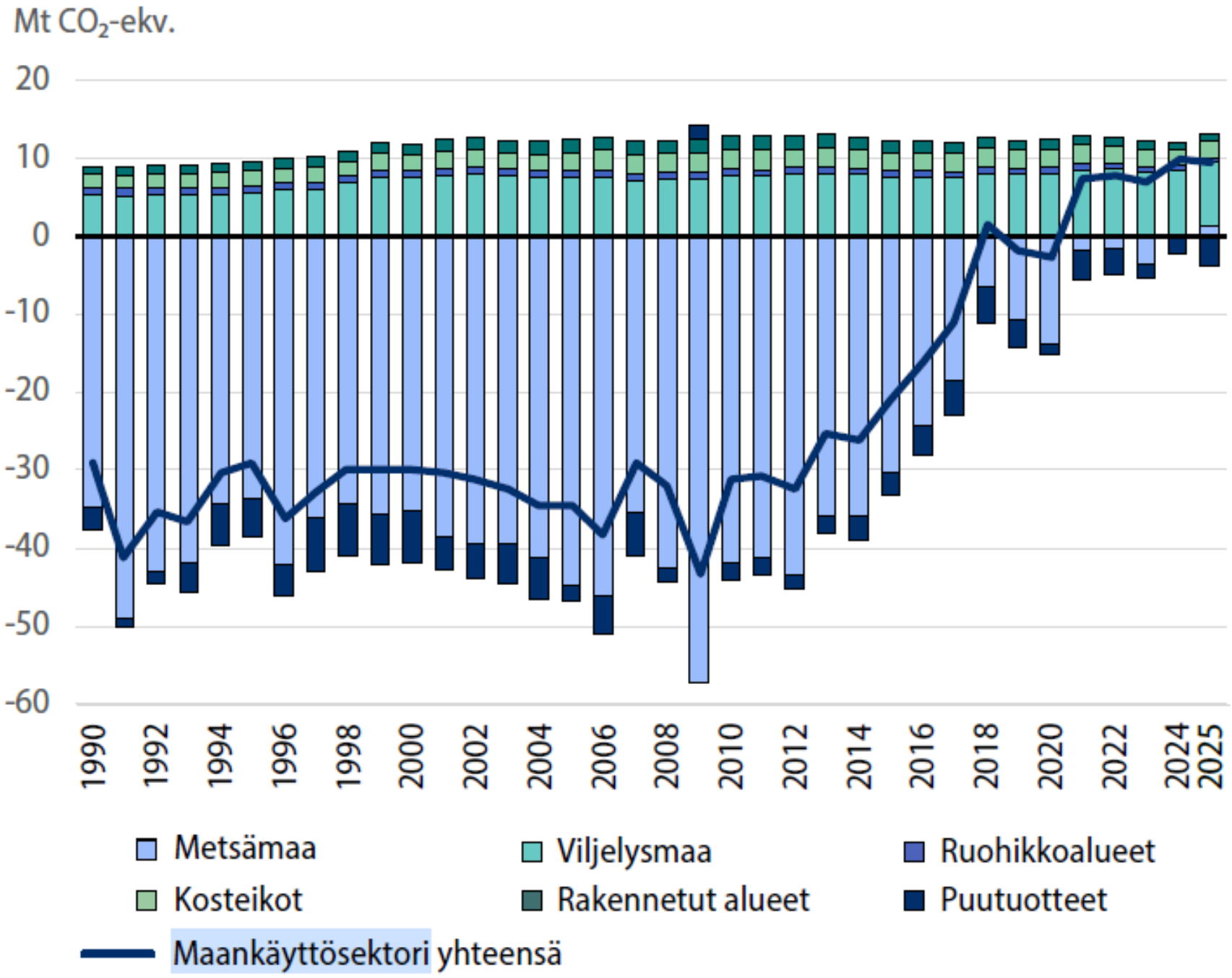

Skogsägarna
SLC

VAD ÄR FÖLJDEN AV KLIMATPOLITIKEN?

- Når man målet?
- Minska på avverkningarna?
  - Vart flyttar avverkningarna
  - Vad är ekonomiska följden
- Satsa på tillväxten?
- Öka mängden träbaserade produkter?
- Större bilden: Hur mycket av klimatmålen skall basera sig på kolsänkor från markanvändningssektorn, hur mycket på att minska utsläpp??
  - Vem äger skogen?
  - Vad är balansen mellan ekonomiska värden?
    Läs SLC och andras utredning
- När ser man sanningen i vitögat?

Skogsägarna
SLC

AVSLUTNINGSVIS

- Många bäckar små gör en stor å
- Vetenskapspanelen för skogsbioekonomi
  - Olika politik åtgärder på EU nivå är över 80
  - Alla dessa initiativs totala effekt oklar
- Privatskogsbruk livsviktig för landsbygdens livskraft
- Allt fler även socialpolitiska frågor blir också viktiga
- Den ekonomiska betydelsen av skogsbruk kommer inte att försvinna
- Finns även positiva följder av rådande världsläget

Skogsägarna SLC

TACK FÖR ER UPPMÄRKSAMHET!

Uppstår det frågor senare kan ni kontakta mig:

+358 41 731 7593
mats.holmgard@slc.fi